

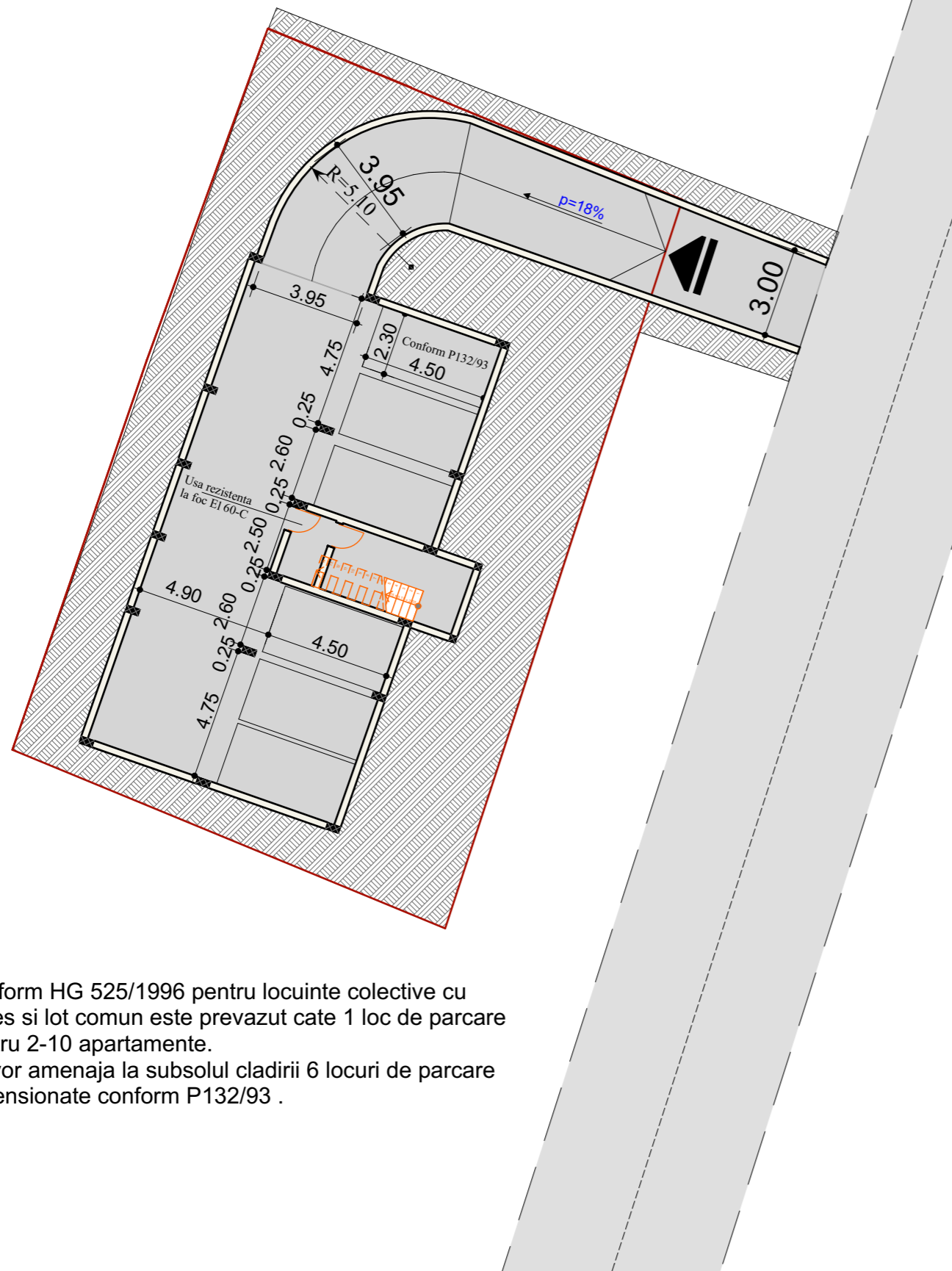

Scara care face legatura cu etajele superioare este prevazuta cu sas si usa rezistenta la foc EI-60 C.

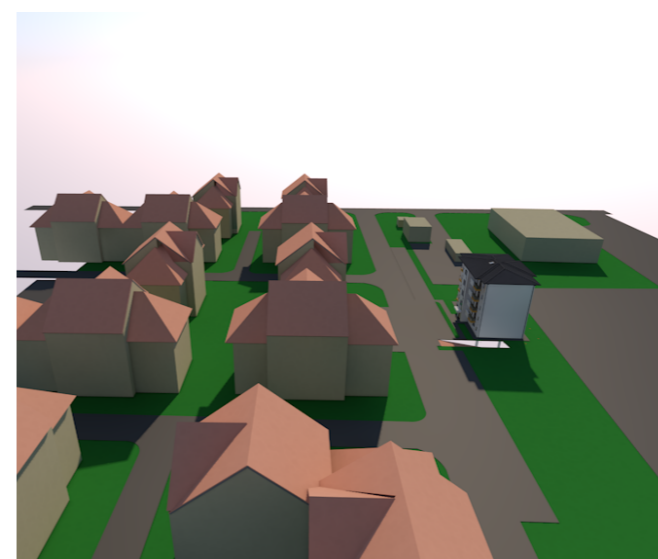

Conform HG 525/1996 pentru locuinte colective cu acces si lot comun este prevazut cate 1 loc de parcare pentru 2-10 apartamente.  
Se vor amenaja la subsolul cladirii 6 locuri de parcare dimensionate conform P132/93 .



VERIFICATOR	NUME	SEMNATURA	CERINTA	REFERATE / EXPERTIZA NR./DATA
	<b>"PROJECT-LOPIS"</b> S.R.L. IASI J 22 - 2568/2004 C.U.I. 16972919 FOR HOME, LAND AND OFFICE			Nume Beneficiar: <b>CUPET EUGEN</b>
	SEF PROIECT	Arh. Lacatusu Ladislau	SEM NAT	SCARA 1:200
PROIECTAT	Arh. Lacatusu Ladislau		DATA	Titlu Investitie: „P.U.Z. +R.L.U.-CONSTRUIRE LOCUINTA COLECTIVA ” Adresa Investitie: Jud. Iasi, Comuna Tomesti,sat Tomesti, cod postal 707515 nr. cad. 64997 Titlu Planşa
DESENAT	Arh. Alexandru Diana		2017	<b>PLANSA DETALIU</b>
				Proiect nr. 126/2017 FAZA P.U.Z. <b>U5</b>